

Mitgliedsantrag

M A L T I Z

Naturerfahrung und Waldpädagogik e.V.

gegründet am 3. Oktober 1996 in Völklingen-Ludweiler

Astrid Bach-Staap <i>Waldpädagogin</i>	M A L T I Z Naturerfahrung und Waldpädagogik e.V.
Vorsitzende	Konto Nr. 2100558907 Volksbank Saarlouis BLZ 593 901 00
Karlsruhnertrasse 132 66333 Völklingen Tel./Fax: 06898 - 43 95 65	

DAS MALTIZ-WALDHAUS

Bildung
Erholung
Entspannung
Natur Pur – Mitten im Warndtwald

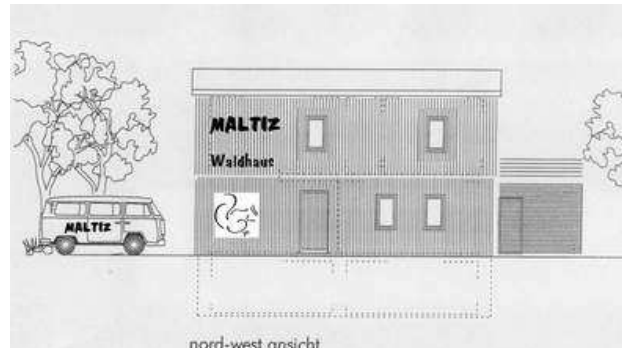

Technische Herstellung: Arnulf F. STAAP, Forstberater, 14.01.2010 INFO_M_Stand20100115.DOC

bitte weiterleiten an:

M A L T I Z
Naturerfahrung & Waldpädagogik e.V.
Astrid Bach-Staap
Karlsruhnertrasse 132
D 66333 Völklingen

M A L T I Z

Naturerfahrung und Waldpädagogik e.V.

MITGLIEDS- ANTRAG



**Maldix, Maltitz, Maldit, Maldiß
saarl. Sagengestalt**

Der wilde Jäger als Anführer einer Proforschjagd, der unter Hundegelle, Jagdrufen und Schüssen, begleitet von seinen Hunden, insbesondere bei stürmischem Wetter zur Strafe für das Jagen am Feiertag im Wald spukt und Spaziergänger erschrickt.

M A L T I Z

Naturerfahrung und Waldpädagogik e.V.

Zweck und Ziele

Bildung des Menschen
in der Begegnung mit der **Natur**
im Sinne eines **ganzheitlich**
erlebenden,
denkenden und
handelnden
Wesens

Förderung der Entwicklung junger Menschen

- zu eigenverantwortlichen und gemeinschaftsfähigen Personen
- zu einem bewußtem und verantwortungsvollem Umgang mit der *Mit*-welt und mit sich selbst

Umsetzung

Bildungsprogramme

im ökologischen und sozialen Bereich

praktische Tätigkeiten

in Natur und Umwelt

Freizeitmaßnahmen

insbesondere für Kinder und Jugendliche

Die Aktivitäten und Maßnahmen des Vereines stehen allen Personen unabhängig von Alter, Geschlecht, Rasse, Herkunft, Religion und unabhängig von einer Mitgliedschaft im Verein gleichermaßen zur Verfügung.

Der Verein dient ausschließlich und unmittelbar steuerbegünstigten gemeinnützigen Zwecken (Anerkennung des Finanzamtes Völklingen v. 17.4.97). Der Verein ist selbstlos tätig.

A N G E B O T E

Im Märchenwald
Essen aus dem Wald
Naturbasteleien
Eine Nacht im Wald
Holz - ein wunderbarer Rohstoff
Waldboden & Wasser
Vom Wert des Waldes
Waldmeditationen
Waldtieren auf der Spur
Geheimnisvolle Waldnächte
Jäger des Waldes
Waldspielplätze
Waldtheater

Die Themenauswahl erfolgt in enger Abstimmung mit den BetreuerInnen, bei Schulen mit den LehrerInnen in Anlehnung an die Lehrpläne der jeweiligen Klassenstufe sowie den "Richtlinien für die Umwelterziehung ..."

Wo ?

- Überall, wo es Wald gibt im unmittelbaren Umfeld der jeweiligen Einrichtung
Im allgemeinen der nächstgelegene Wald
- Am MALTIZ-Waldhaus mitten im Warndt-wald

Was ?

- Einzel-Erlebnisaktionen,
- Schul-/Lehrveranstaltungen,
- Projektstage / Projektwochen
- Schullandheimaufenthalte
- Wandertage, Schulausflüge
- Nachtaktionen
- Familienfreizeiten
- Fortbildungsveranstaltungen

Wer?

- Kindergärten, Kindertagesstätten
- alle Schularten, alle Klassenstufen (Grundschulen, Sekundarstufe 1 und 2)
- Jugendeinrichtungen, Jugendgruppen
- Caritative, soziale und kirchliche Einrichtungen
- Kommunen
- Bildungseinrichtungen

Wie ?

naturnah, interessant, erlebnisreich, informativ
handlungsorientiert, spielerisch

bei (fast) jedem Wetter, mitten im Wald

MITGLIEDSANTRAG

Ich beantrage die Mitgliedschaft im Verein

***MALTIZ-Naturerfahrung und Waldpädagogik e.V.*!**

Der Vorstand des Vereines entscheidet über den Aufnahmeantrag. Ich erkenne die Satzung des Vereines an. Der Mitgliedsbeitrag ist jährlich bis spätestens zum 31. März zu entrichten

Vorname		Name	
Einrichtung			
Geburtsdatum		Beruf	
Straße		PLZ-Wohnort	
Telefon		Telefax	
Mitgliedsart (bitte rechts ankreuzen!)			Jahresbeitrag
Ordentliches / aktives Mitglied		30,68 Euro	<input type="checkbox"/>
Förderndes Mitglied (Mindestbeitrag 30,68 Euro pro Jahr)		Euro	<input type="checkbox"/>
Ort, Datum			
Unterschrift			

*) Gewünschte Beitragshöhe eintragen!

Einzugsermächtigung

Ich ermächtige den Verein

***MALTIZ-Naturerfahrung und Waldpädagogik e.V.*!**

bzw. dessen Vertreter bis auf Widerruf den Mitgliedsbeitrag für die o.a. Mitgliedschaft von meinem Konto abbuchen zu lassen:

Kontoinhaber / Konto		
Vorname		Name
Straße		PLZ-Wohnort
Konto-Nummer	Bankleitzahl	Geldinstitut
Ort, Datum		Unterschrift